

Lejos / 遠い (とおい)

KUN: とお

ON: えん おん

えん りよ  
遠慮する

Abstenerse de

えん そく  
遠足

Excursión escolar

ぼう えんきょう  
望遠鏡

Telescopio

えい えん  
永遠の

Hasta la eternidad

えん ぼう  
遠方

Lejanía, lugar alejado

とお  
遠く

Distante



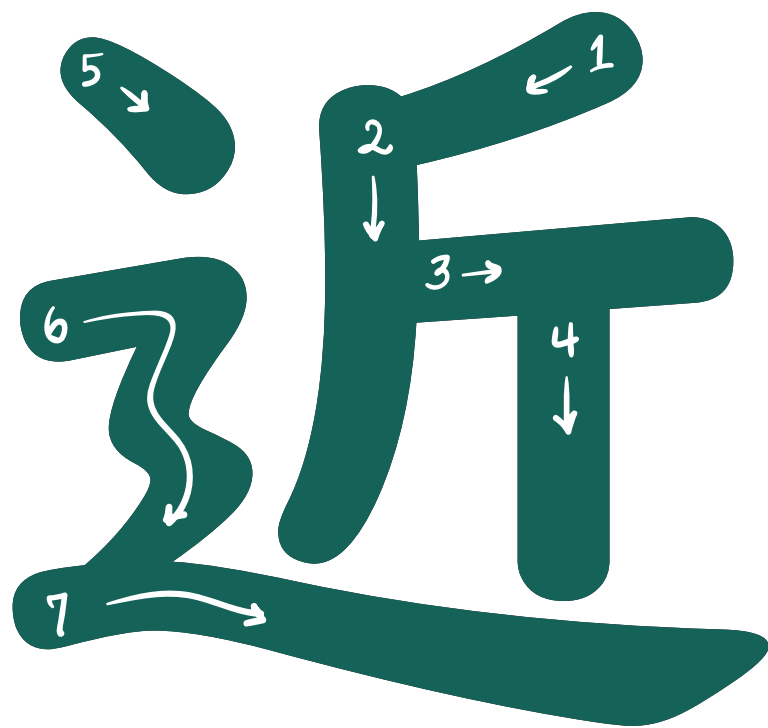

Cerca / 近い (ちかい)

KUN: ちか

ON: きん

きん じょ  
近所

さい きん  
最近

きん だいてき  
近代的

きん し  
近視

ちゅうきんとう  
中近東

ちか  
近ごろ

Vecindario

Recientemente

Moderno

Miopía

Medio oriente

En la actualidad,  
hoy en día



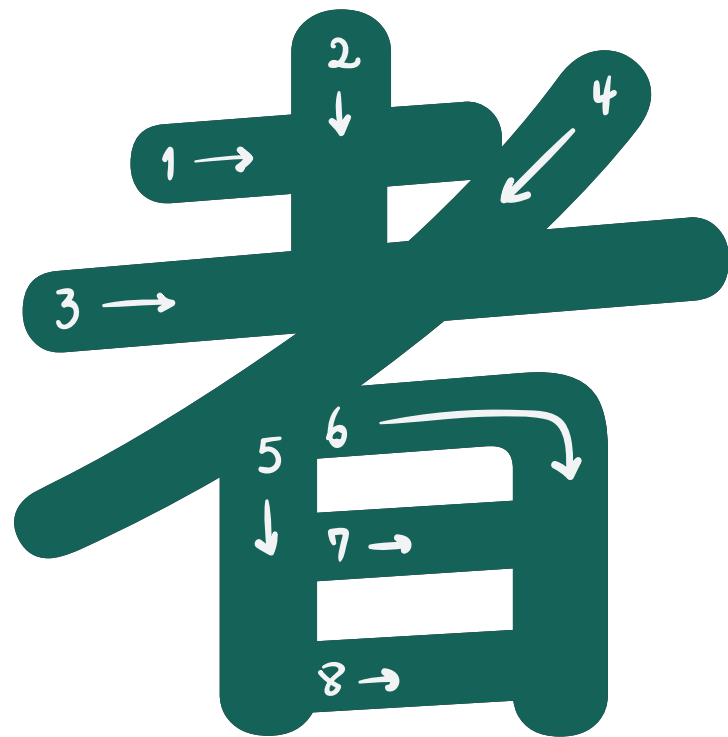

Persona

KUN: もの

ON: しゃ

がく しゃ  
学者

Académico, escolar.

さく しゃ  
作者

Autor

い しゃ  
医者

Doctor(a)

けんきゅうしゃ  
研究者

Investigador(a)

は い しゃ  
歯医者

Dentista

き しゃ  
記者

Periodista

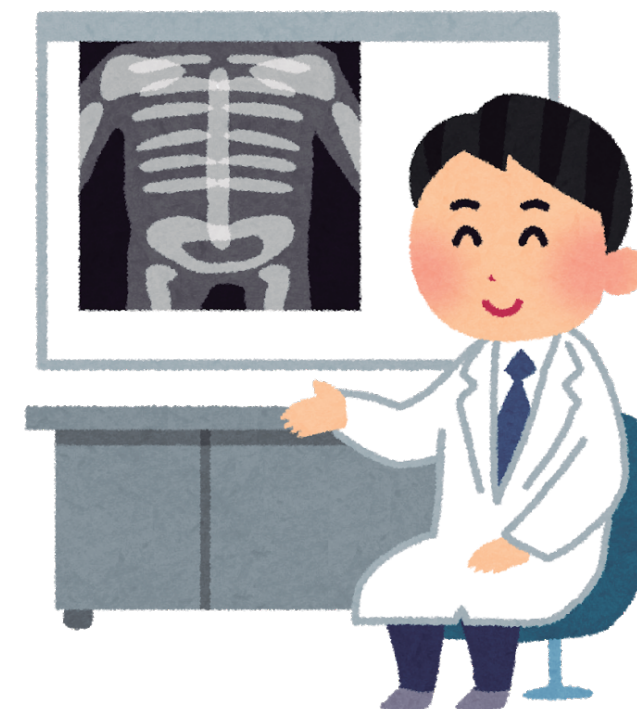

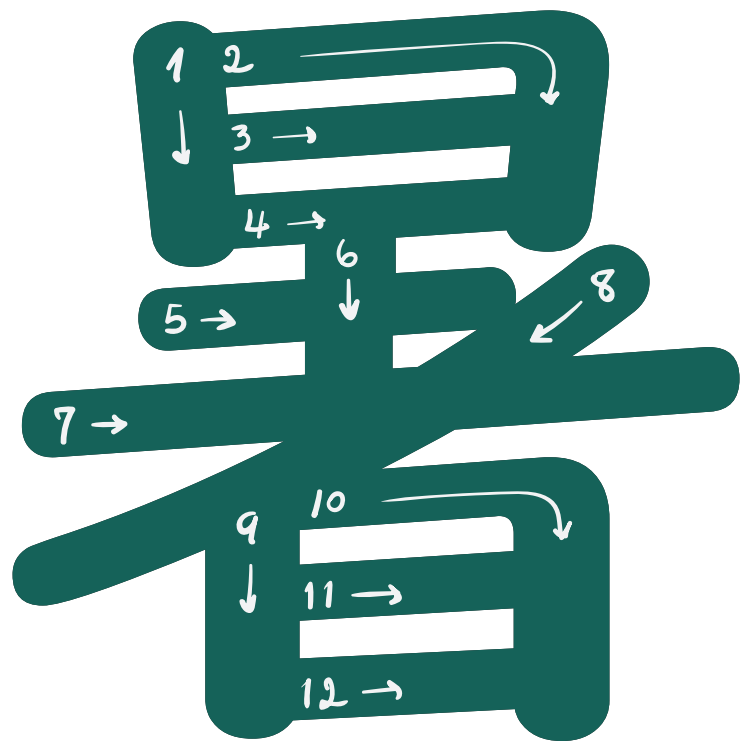

Caluroso/ 暑い (あつい)

KUN: あつ

ON: しょ

む あつ  
蒸し暑い

Húmedo, bochornoso

しょちゅう み ま  
暑中見舞い

Tarjeta de felicitación  
de verano

ざんしょ  
残暑

Calor veraniego  
persistente

ひ しょ ち  
避暑地

Lugar fresco  
en verano

たい しょせい  
耐暑性

Resistencia al calor

えんしょ  
炎暑

Ola de calor





Frio / 寒い (さむい)

KUN: さむ

ON: かん

さむ け  
寒気

かん たい  
寒帯

かんふう  
寒風

こっかん  
酷寒

かん だんけい  
寒暖計

ぼうかん  
防寒

Escalofríos

Clima polar

Viento frío

Frío severo

Termómetro

Protección contra  
el frío



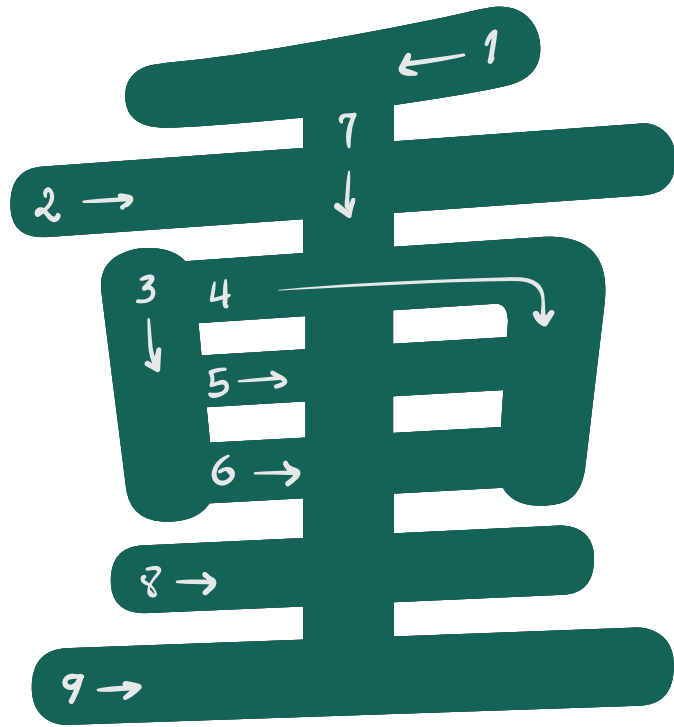

Pesado / 重い (おもい)

KUN: おも かさ え

ON: じゅう ちょう

かさ  
重ねる

たいじゅう  
体重

じゅうやく  
重役

じゅうよう  
重要

き ちょうひん  
貴重品

じゅうりょく  
重力

Amontonar, apilar.

Peso corporal

Alto ejecutivo

Esencial, principal

Objetos valiosos

(fuerza de la)  
gravedad





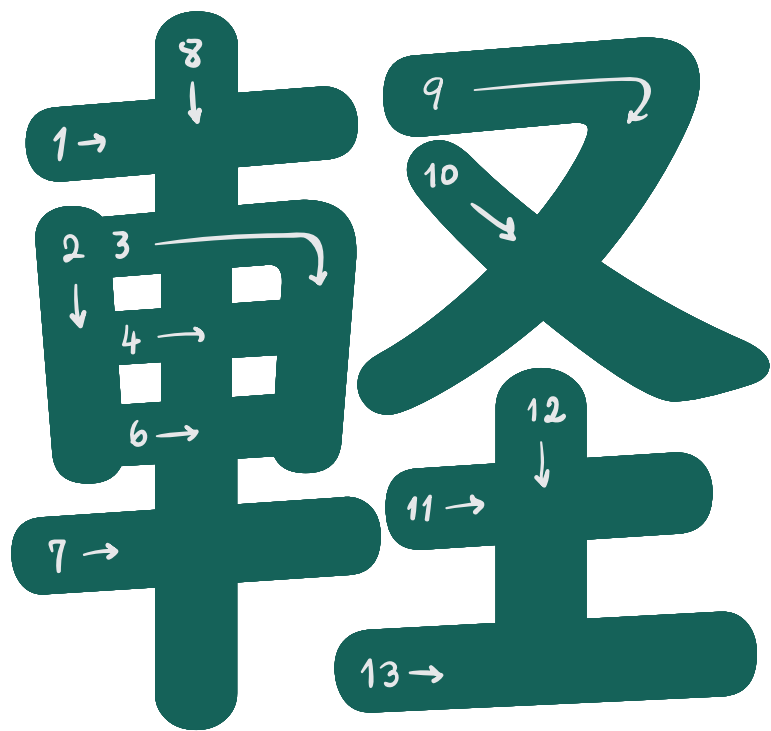

Liviano / 軽い (かるい)

KUN: かる がる かる

ON: けい

て がる  
手 軽

Sencillo, espontáneo

き がる  
気 軽

Despreocupado

けい じ どう しゃ  
軽 自 動 車

Vehículo ligero

かる  
軽 や かに

Airoso, grácil

けい そつ  
軽 率

Precipitado, abrupto

けい べつ  
軽 蔑

Menosprecio



低

Bajo / 低い (ひくい)

KUN: ひく

ON: てい

さいてい  
最低

てい か  
低下

てい おん  
低温

てい き あつ  
低気圧

こう てい  
高低

てい めい  
低迷

El peor

Caída, declive

Temperatura baja

Baja presión  
(atmosférica)

Fluctuación

Decaer, estancarse





1 2 3 4 5 6 7 8 9 10

Débil / 弱い (よわい)

KUN: よわ

ON: じゃく

じゃくてん

弱点

よわ

弱る

びょうじゃく

病弱

じゃくにくきょうしょく

弱肉強食

よわ き

弱気

ひんじゃく

貧弱

Punto débil

Debilitar

Constitución débil

La supervivencia  
del más apto

Timido, cobarde

Pobre, mísero,  
digno de lástima

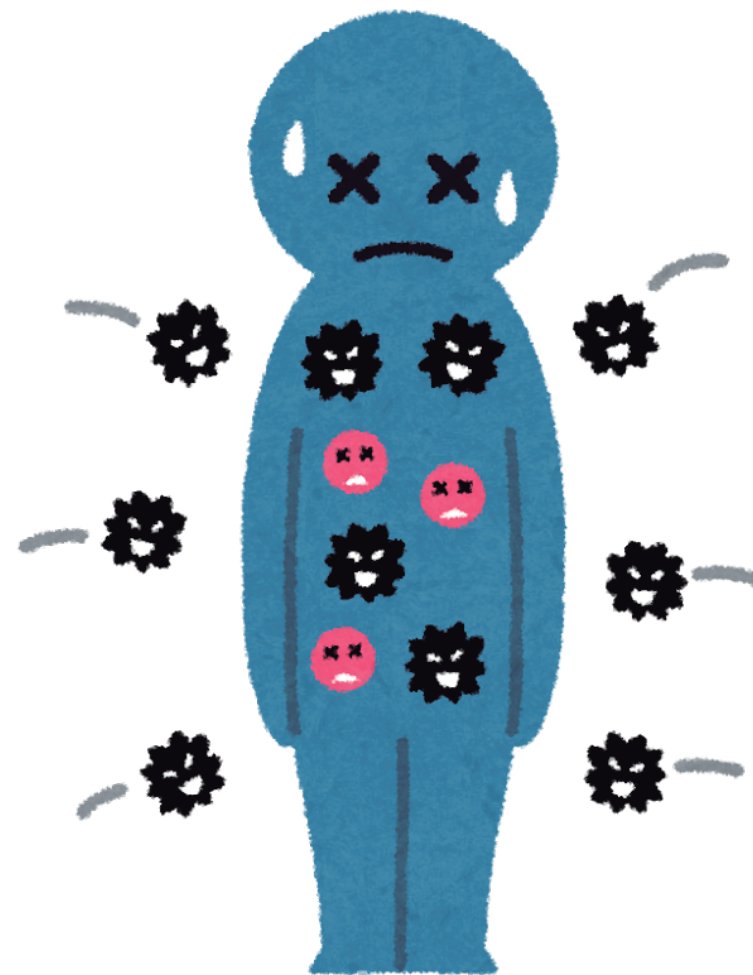

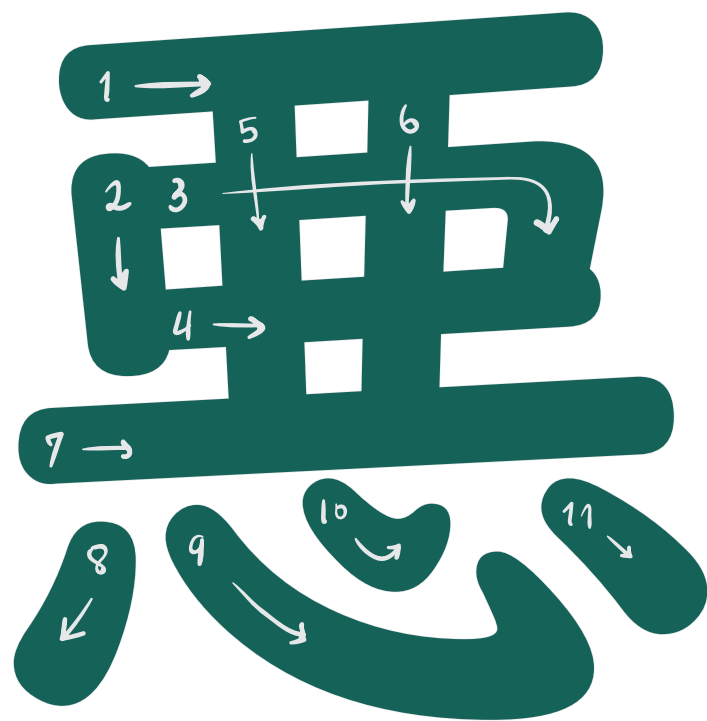

Malo / 悪い (わるい)

KUN: わる

ON: あく お

わるくち

悪口

いじわる

意地悪

さいあく

最悪

わるもの

悪者

あくま

悪魔

おかん

悪寒

Insulto, calumnia

Malicioso

(el) peor

Bribón, rufian, canalla

Diablo, demonio

Escalofrío, temblores,  
fiebre

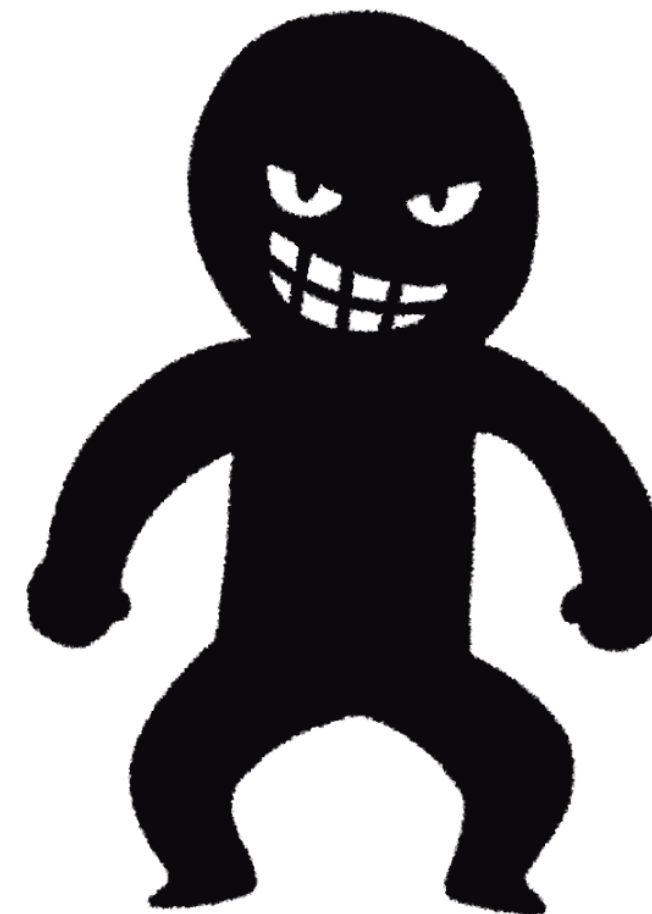

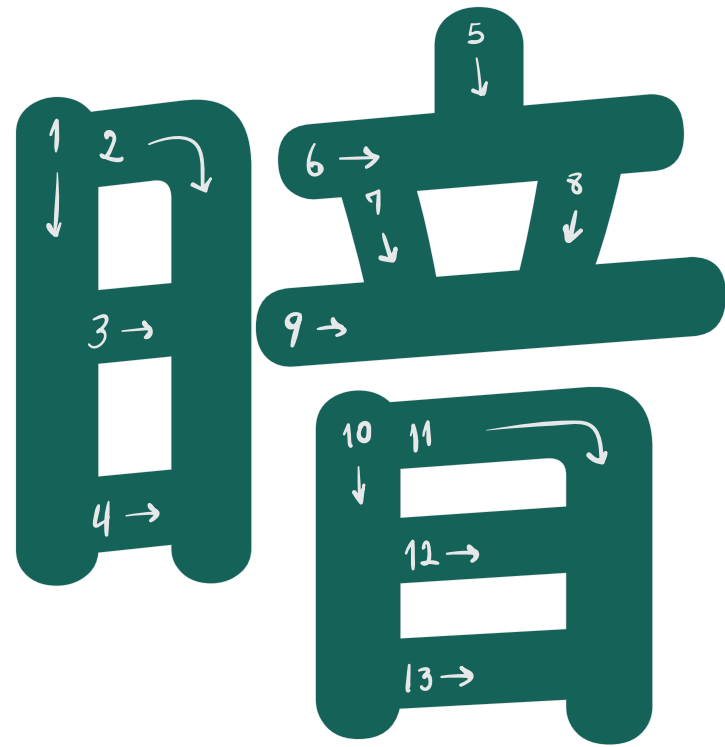

Obscuro / 暗い (くらい)

KUN: くら

ON: あん

ま くら  
真っ暗

あん き  
暗記

あん さつ  
暗殺

あんしょうばんこう  
暗証番号

くら やみ  
暗闇

めい あん  
明暗

Oscuridad total

Memorización

Asesinato

Número de identificación  
personal

La oscuridad

Luz y sombra  
Contraste



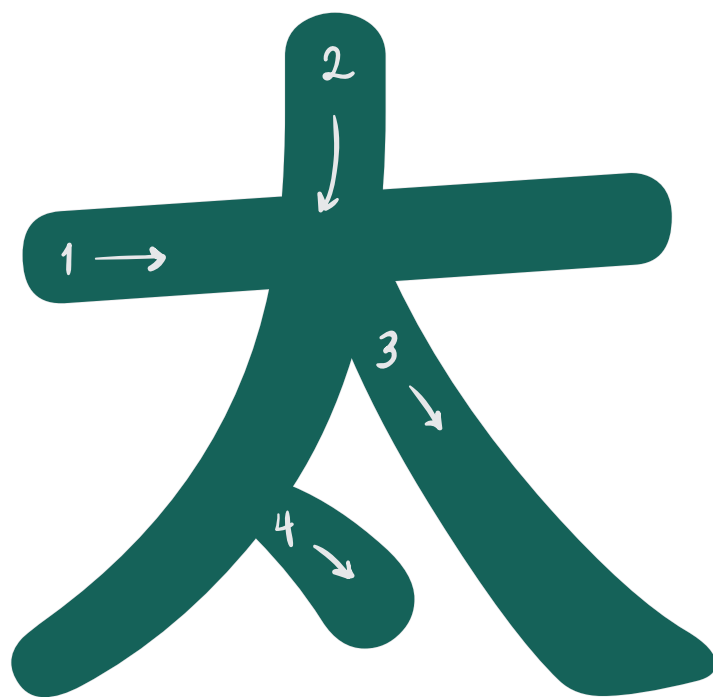

Gordo / 太い (ふとい)

KUN: ふと

ON: たい た

ふと  
太る

たい よう  
太陽

たい こ  
太鼓

こうたい し  
皇太子

たい へいよう  
太平洋

まる た  
丸太

Engordar

Sol

Tambor

Príncipe heredero

Océano Pacífico

Registro



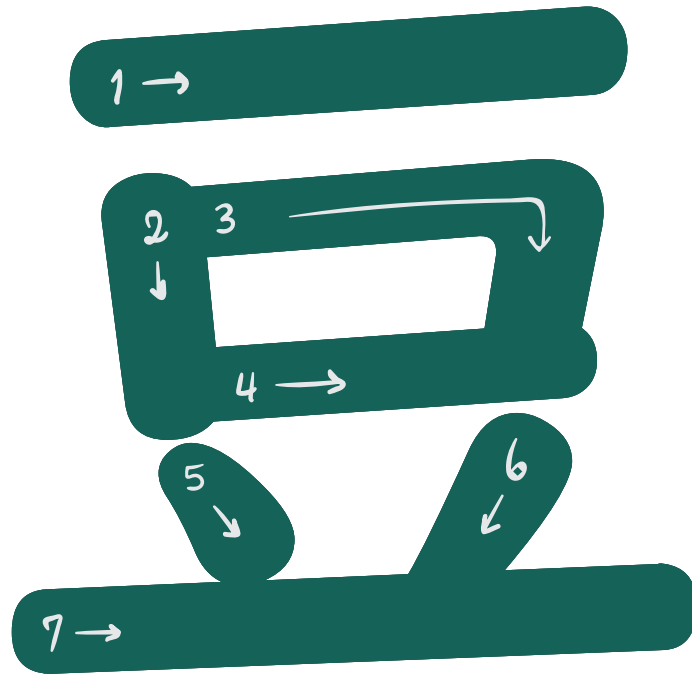

Frijol / 豆 (まめ)

KUN: まめ

ON: とう ず

とう ふ  
豆腐

えだ まめ  
枝豆

だい ず  
大豆

とうにゅう  
豆乳

なっ とう  
納豆

まめつぶ  
豆粒

Tofu

Habas verdes de soja

Soja, soya

Leche de soja

Natto

Partícula

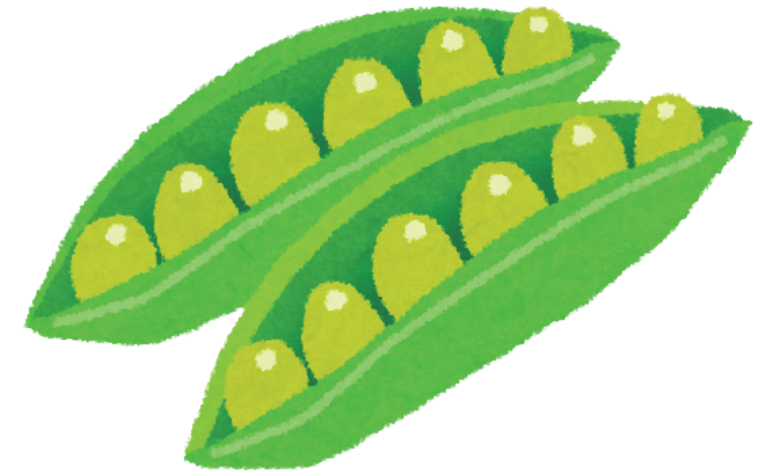

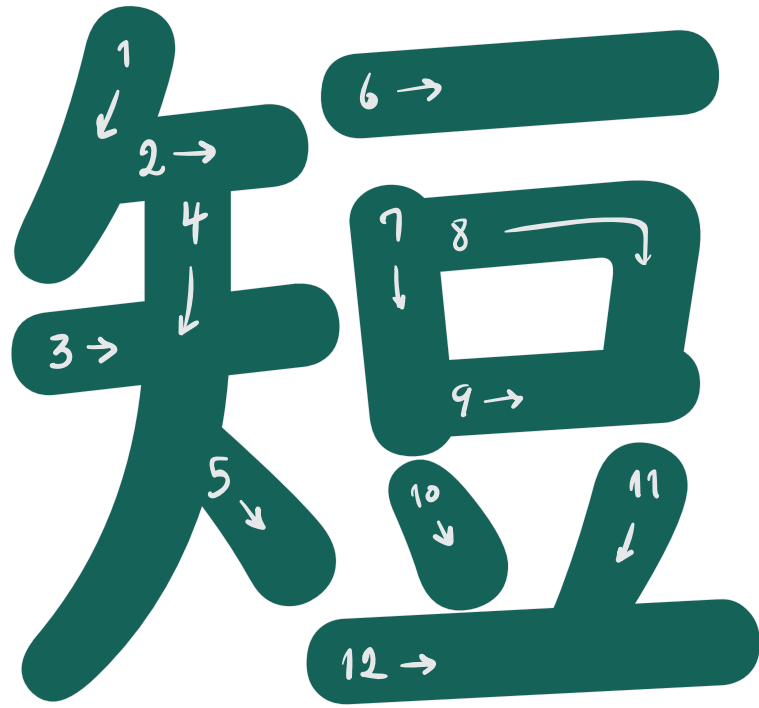

Corto / 短い (みじい)

KUN: みじか

ON: たん

たん しょ  
短所

Defecto, carencia

たん き  
短期

Corto plazo

たん き だい がく  
短期大学

Universidad técnica

たん ぺん  
短編

Relato corto

たん か  
短歌

Poema japonés de  
31 sílabas

たん き  
短気

Mal genio





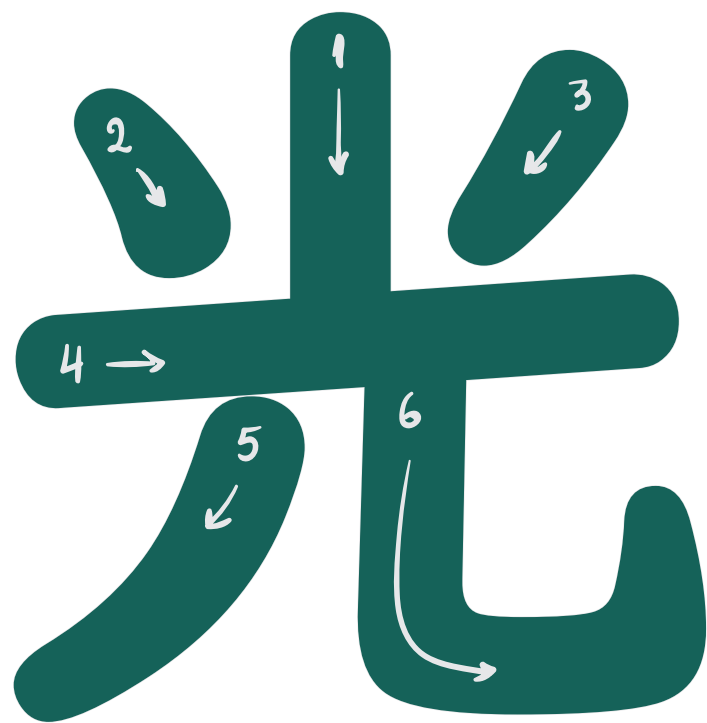

Luz, rayo / 光 (ひかり)

KUN: ひかり ひか

ON: こう

ひか  
光る

かんこう  
観光

にっこう  
日光

こうせん  
光線

こうけい  
光景

こう ねんつひ  
光熱費

Brillar

Turismo

Luz solar

Rayo de luz

Escena, espectáculo

Gastos de luz y  
calefacción



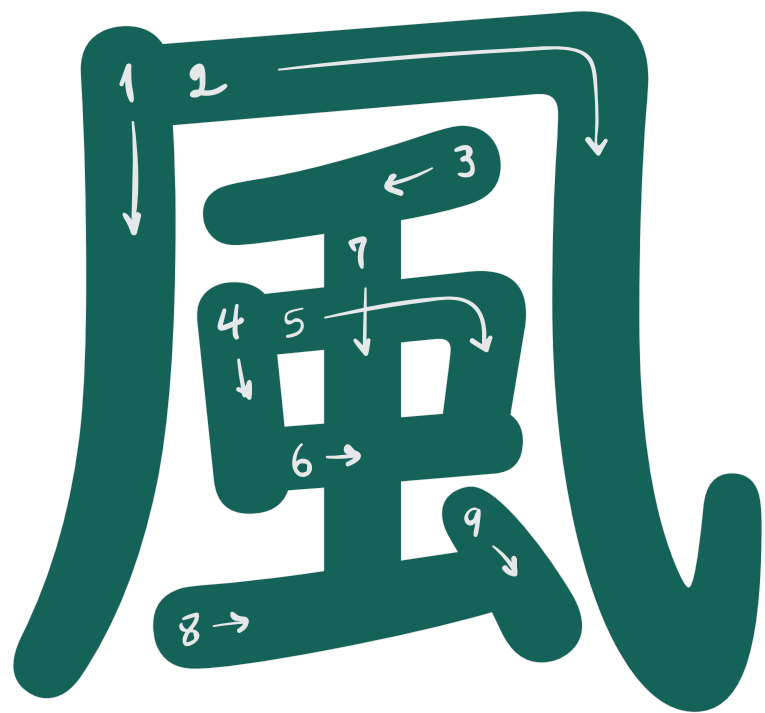

Viento / 風 (かぜ)

KUN: かぜ かざ

ON: ふう ふ

たい ふう  
台風

\*かぜ  
風邪

ふ ろ  
お風呂

ふう せん  
風船

ふう けい  
風景

よう ふう  
洋風

Tifón

Resfriado común.

Baño en tina  
con agua caliente

Globo

Paisaje, escena

Estilo occidental

